

MODULARIO  
F. rig. rend. 487



MINISTERO DELLE FINANZE  
DIREZIONE GENERALE DEL CATASTO E DEI SS.TT.EE.  
**CATASTO EDILIZIO URBANO** (RDL 13-4-1939, n. 652)

MOD. BN (CEU)

LIRE  
**385**

Planimetria di u.i.u. in Comune di Castelvetro via Emilia Lotti Ingrassio civ. ....

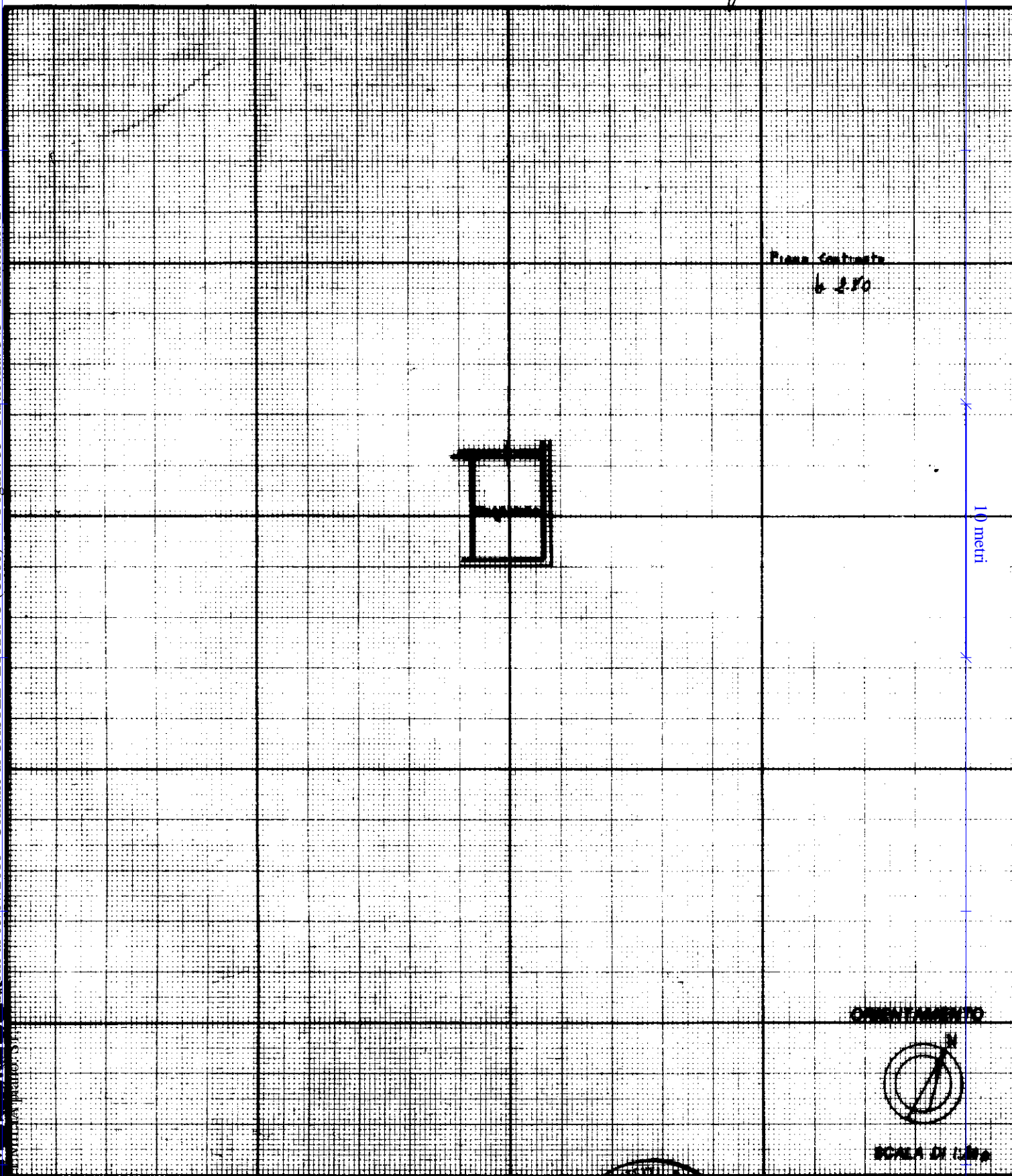

Dichiarazione di N.C. ☒  
Denuncia di variazione ☐

Compilata dal Arch. Brillo Amedeo  
(Titolo, cognome e nome)

RISERVATO ALL'UFFICIO

Data presentazione: 20/07/1999 - Data: 05/07/2016 - n. T84771 - Richiedente: [redacted]

Totale schede: 1 - Formato di acquisizione: A4(210x297) - Formato stampa richiesto: A4(210x297)

n. 345 sub. 24

data ..... Firma [signature]



06. 1999  
E01421

RASTER-R100-20



MINISTERO DELLE FINANZE  
DIPARTIMENTO DEL TERRITORIO

Mod. EP/1 CEU

Ufficio Tecnico Erariale di Trapani

ELABORATO PLANIMETRICO

Pag. n. 1, di 1

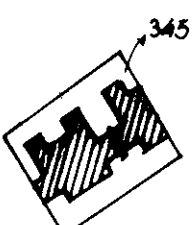
Ubicazione e riferimenti catastali dell'immobile	
Comune <u>Castelvetrano</u>	C.T. Sez. .... Fgl. <u>35</u> Mapp. <u>345</u>
Via/piazza <u>Emilia Lott. Ingrassiotta</u> n. ....	C.E.U. Sez. .... Fgl. <u>35</u> Mapp. <u>345</u>
ESTRATTO DI MAPPA	scala 1: <u>2000</u> Tipo mappale n. <u>209658</u> del <u>13/05/99</u>
	
<p>RASTER-RA700-2</p>	
Riservato all'Ufficio Tecnico Erariale	L'operatore
Protocollo <u>E01421</u>	IL TECNICO
Ultima planimetria in atti	
Data presentazione: 20/07/1999 - Data: 14/01/2016 - n. T69757 - Richiedente: Telematico	
Totale schede: 5 - Formato di acquisizione: A4(210x297) - Formato stampa richiesto: A4(210x297) - Fattore di scala non modificabile	
Annullato e sostituito dal mod. EP/1 prot.	

Catasto dei Fabbricati - Situazione al 14/01/2016 - Comune di CASTELVETRANO (C286) - < Foglio: 35 - Particella: 345 - Elaborato planimetrico >

Ultima planimetria in atti

Data presentazione: 20/07/1999 - Data: 14/01/2016 - n. T69757 - Richiedente: Telematico

Totale schede: 5 - Formato di acquisizione: A4(210x297) - Formato stampa richiesto: A4(210x297) - Fattore di scala non modificabile

Annullato e sostituito dal mod. EP/1 prot.

firma e timbro

Ufficio Tecnico Erariale di Trapani

## ELABORATO PLANIMETRICO

Pag. n. 1 di 2

Comune	Sezione	Foglio	Numero	Tipo mappale n.	del
<u>Castelvetrano</u>		<u>35</u>	<u>345</u>	<u>209658</u>	<u>13°05'99</u>

## DIMOSTRAZIONE GRAFICA DEI SUBALTERNI ASSEGNATI

scala 1: 500

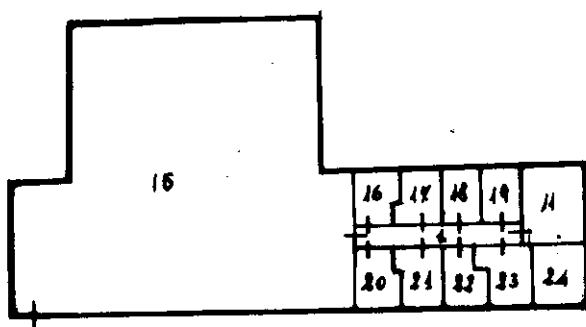

PIANO CANTINATO

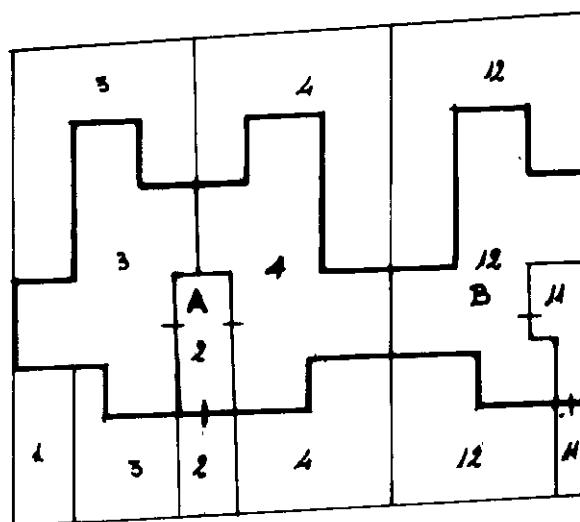

PIANO TERRA

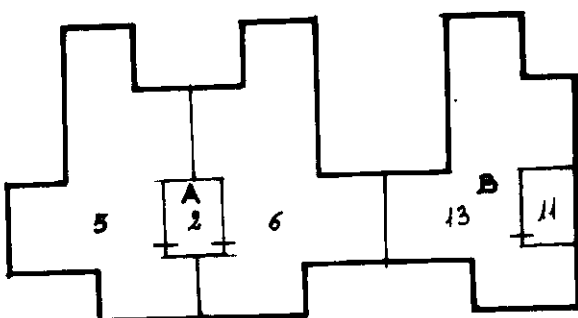

PIANO PRIMO

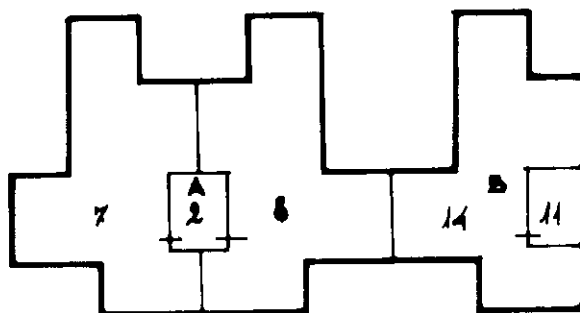

PIANO SECONDO

RASTER- RA700 - R

Riservato all'Ufficio Tecnico Erariale

Protocollo EO/421

Sostituisce il presente mod. EP/2 prot. ....

Annullato e sostituito dal mod. EP/2 prot. ....

L'operatore

IL TECNICO

DELLA PROVINCIA DI TRAPANI  
 DIREZIONE REGIONALE  
 N. 475

firma e timbro  
 INVIO

Ufficio Tecnico Erariale di Trapani

## ELABORATO PLANIMETRICO

Pag. n. 2, di 2

Comune	Sezione	Foglio	Numero	Tipo mappale n.	del
<u>Castelvetrano</u>		<u>35</u>	<u>345</u>	<u>209658</u>	<u>13.05.99</u>

DIMOSTRAZIONE GRAFICA DEI SUBALTERNI ASSEGNATI

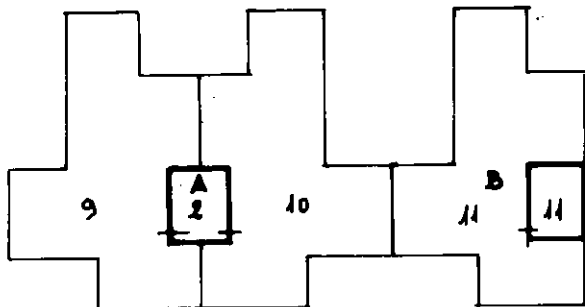
scala 1: 500

PIANO TERZO

RASTER RA 100 - B

Riservato all'Ufficio Tecnico Erariale

1 LUG. 1999

L'operatore

IL TECNICO

Protocollo E01491

Sostituisce il presente mod. EP/2 prot.

Annullato e sostituito dal mod. EP/2 prot.

firma e luogo

Catasto dei Fabbricati - Situazione al 14/01/2016 - Comune di CASTELVETRANO (C286) - &lt; Foglio: 35 - Particella: 345 - Elaborato planimetrico &gt;

Ultima planimetria in atti

Data presentazione:20/07/1999 - Data: 14/01/2016 - n. T69757 - Richiedente: Telematico

Totale schede: 5 - Formato di acquisizione: A4(210x297) - Formato stampa richiesto: A4(210x297) - Fattore di scala non utilizzabile



MINISTERO DELLE FINANZE  
DIPARTIMENTO DEL TERRITORIO

Ufficio Tecnico Centrale di Tropam

ELABORATO PLANIMETRICO

ANNO 1999 - CEN

ELENCO DEI SUEALTERNI ASSEGNATI

Pag. n. 1 di 2

Comune		Foglio	Numero	Tipo mappa n.		del	
<u>Castelvetro</u>		<u>35</u>	<u>345</u>	<u>209658</u>		<u>13.05.99</u>	
Numero	Sub	UBICAZIONE Via - Piazza	N. civico	piano	scin	sc	DESCRIZIONE
345	1	Via Emilia Lott. narsciotto		S4-T			Bone Comune non censibile. Costo acquirente Cassidore continuato
345	2	Via Emilia Lott. narsciotto		FI-23			Bone Comune di Sub 2-3-4-5-6-7-8 Costo acquirente - Andreina - Vano Solo
345	3	Via Emilia Lott. narsciotto		T			Appartamento
345	4	Via Emilia Lott. narsciotto		T			Appartamento
345	5	Via Emilia Lott. narsciotto		1			Appartamento
345	6	Via Emilia Lott. narsciotto		1			Appartamento
345	7	Via Emilia Lott. narsciotto		2			Appartamento
345	8	Via Emilia Lott. narsciotto		2			Appartamento
345	9	Via Emilia Lott. narsciotto		3			Bone comune di sub 3-5-7 TERRAZZO
345	10	Via Emilia Lott. narsciotto		3			Bone comune di sub 4-6-8 TERRAZZO
345	11	Via Emilia Lott. narsciotto		FI-23			Bone Comune di sub 12-13-14 Costo acquirente - Andreina - Vano Solo - Terrazzo
345	12	Via Emilia Lott. narsciotto		T			Appartamento
345	13	Via Emilia Lott. narsciotto		1			Appartamento
345	14	Via Emilia Lott. narsciotto		2			Appartamento
345	15	Via Emilia Lott. narsciotto		S4			Autonimosa Collettiva
345	16	Via Emilia Lott. narsciotto		S4			Magazzino
345	17	Via Emilia Lott. narsciotto		S4			Magazzino
345	18	Via Emilia Lott. narsciotto		S4			Magazzino
345	19	Via Emilia Lott. narsciotto		S4			Magazzino
345	20	Via Emilia Lott. narsciotto		S4			Magazzino
345	21	Via Emilia Lott. narsciotto		S4			Magazzino

RASTER - RA 100 - 2

Prodotto da: EP1421

Prodotto da:

Sezione di produzione: EP1421

Attivazione e controllo del file: EP1421

Prodotto da:

Prodotto da:

Prodotto da:

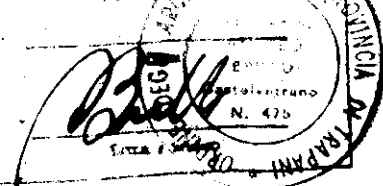

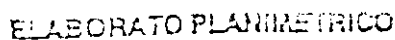

DATE: 12/12/2011

Page 2 of 2

[illegible]

RASTER-RA 100-2

Atuando + participio do verbo (Lendo) para...

20

~~SECRET~~

1997, 1998, 1999, 2000, 2001, 2002, 2003, 2004, 2005, 2006, 2007, 2008, 2009, 2010, 2011, 2012, 2013, 2014, 2015, 2016, 2017, 2018, 2019, 2020, 2021, 2022, 2023, 2024, 2025, 2026, 2027, 2028, 2029, 2030, 2031, 2032, 2033, 2034, 2035, 2036, 2037, 2038, 2039, 2040, 2041, 2042, 2043, 2044, 2045, 2046, 2047, 2048, 2049, 2050, 2051, 2052, 2053, 2054, 2055, 2056, 2057, 2058, 2059, 2060, 2061, 2062, 2063, 2064, 2065, 2066, 2067, 2068, 2069, 2070, 2071, 2072, 2073, 2074, 2075, 2076, 2077, 2078, 2079, 2080, 2081, 2082, 2083, 2084, 2085, 2086, 2087, 2088, 2089, 2090, 2091, 2092, 2093, 2094, 2095, 2096, 2097, 2098, 2099, 2100, 2101, 2102, 2103, 2104, 2105, 2106, 2107, 2108, 2109, 2110, 2111, 2112, 2113, 2114, 2115, 2116, 2117, 2118, 2119, 2120, 2121, 2122, 2123, 2124, 2125, 2126, 2127, 2128, 2129, 2130, 2131, 2132, 2133, 2134, 2135, 2136, 2137, 2138, 2139, 2140, 2141, 2142, 2143, 2144, 2145, 2146, 2147, 2148, 2149, 2150, 2151, 2152, 2153, 2154, 2155, 2156, 2157, 2158, 2159, 2160, 2161, 2162, 2163, 2164, 2165, 2166, 2167, 2168, 2169, 2170, 2171, 2172, 2173, 2174, 2175, 2176, 2177, 2178, 2179, 2180, 2181, 2182, 2183, 2184, 2185, 2186, 2187, 2188, 2189, 2190, 2191, 2192, 2193, 2194, 2195, 2196, 2197, 2198, 2199, 2200, 2201, 2202, 2203, 2204, 2205, 2206, 2207, 2208, 2209, 2210, 2211, 2212, 2213, 2214, 2215, 2216, 2217, 2218, 2219, 2220, 2221, 2222, 2223, 2224, 2225, 2226, 2227, 2228, 2229, 2230, 2231, 2232, 2233, 2234, 2235, 2236, 2237, 2238, 2239, 2240, 2241, 2242, 2243, 2244, 2245, 2246, 2247, 2248, 2249, 2250, 2251, 2252, 2253, 2254, 2255, 2256, 2257, 2258, 2259, 2260, 2261, 2262, 2263, 2264, 2265, 2266, 2267, 2268, 2269, 2270, 2271, 2272, 2273, 2274, 2275, 2276, 2277, 2278, 2279, 2280, 2281, 2282, 2283, 2284, 2285, 2286, 2287, 2288, 2289, 2290, 2291, 2292, 2293, 2294, 2295, 2296, 2297, 2298, 2299, 2300, 2301, 2302, 2303, 2304, 2305, 2306, 2307, 2308, 2309, 2310, 2311, 2312, 2313, 2314, 2315, 2316, 2317, 2318, 2319, 2320, 2321, 2322, 2323, 2324, 2325, 2326, 2327, 2328, 2329, 2330, 2331, 2332, 2333, 2334, 2335, 2336, 2337, 2338, 2339, 2340, 2341, 2342, 2343, 2344, 2345, 2346, 2347, 2348, 2349, 2350, 2351, 2352, 2353, 2354, 2355, 2356, 2357, 2358, 2359, 2360, 2361, 2362, 2363, 2364, 2365, 2366, 2367, 2368, 2369, 2370, 2371, 2372, 2373, 2374, 2375, 2376, 2377, 2378, 2379, 2380, 2381, 2382, 2383, 2384, 2385, 2386, 2387, 2388, 2389, 2390, 2391, 2392, 2393, 2394, 2395, 2396, 2397, 2398, 2399, 2400, 2401, 2402, 2403, 2404, 2405, 2406, 2407, 2408, 2409, 2410, 2411, 2412, 2413, 2414, 2415, 2416, 2417, 2418, 2419, 2420, 2421, 2422, 2423, 2424, 2425, 2426, 2427, 2428, 2429, 2430, 2431, 2432, 2433, 2434, 2435, 2436, 2437, 2438, 2439, 2440, 2441, 2442, 2443, 2444, 2445, 2446, 2447, 2448, 2449, 2450, 2451, 2452, 2453, 2454, 2455, 2456, 2457, 2458, 2459, 2460, 2461, 2462, 2463, 2464, 2465, 2466, 2467, 2468, 2469, 2470, 2471, 2472, 2473, 2474, 2475, 2476, 2477, 2478, 2479, 2480, 2481, 2482, 2483, 2484, 2485, 2486, 2487, 2488, 2489, 2490, 2491, 2492, 2493, 2494, 2495, 2496, 2497, 2498, 2499, 2500, 2501, 2502, 2503, 2504, 2505, 2506, 2507, 2508, 2509, 2510, 2511, 2512, 2513, 2514, 2515, 2516, 2517, 2518, 2519, 2520, 2521, 2522, 2523, 2524, 2525, 2526, 2527, 2528, 2529, 2530, 2531, 2532, 2533, 2534, 2535, 2536, 2537, 2538, 2539, 2540, 2541, 2542, 2543, 2544, 2545, 2546, 2547, 2548, 2549, 2550, 2551, 2552, 2553, 2554, 2555, 2556, 2557, 2558, 2559, 2560, 2561, 2562, 2563, 2564, 2565, 2566, 2567, 2568, 2569, 2570, 2571, 2572, 2573, 2574, 2575, 2576, 2577, 2578, 2579, 2580, 2581, 2582, 2583, 2584, 2585, 2586, 2587, 2588, 2589, 2590, 2591, 2592, 2593, 2594, 2595, 2596, 2597, 2598, 2599, 2600, 2601, 2602, 2603, 2604, 2605, 2606, 2607, 2608, 2609, 2610, 2611, 2612, 2613, 2614, 2615, 2616, 2617, 2618, 2619, 2620, 2621, 2622, 2623, 2624, 2625, 2626, 2627, 2628, 2629, 2630, 2631, 2632, 2633, 2634, 2635, 2636, 2637, 2638, 2639, 2640, 2641, 2642, 2643, 2644, 2645, 2646, 2647, 2648, 2649, 2650, 2651, 2652, 2653, 2654, 2655, 2656, 2657, 2658, 2659, 2660, 2661, 2662, 2663, 2664, 2665, 2666, 2667, 2668, 2669, 2670, 2671, 2672, 2673, 2674, 2675, 2676, 2677, 2678, 26



\_\_\_\_\_

Totale schede: 5 - Formato di acquisizione: A4(210x297) - Formato stampa richiesto: A4(210x297) - Fattore di scala non utilizzabile

Ufficio Provinciale di Trapani - Territorio  
Servizi Catastali  
Comune di: CASTELVETRANO  
Elenco Subalterni                      ACCERTAMENTI

ACCERTAMENTO DELLA PROPRIETA IMMOBILIARE URBANA  
ELENCO DEI SUBALTERNI ASSEGNATI

Comune		Sezione		Foglio	Particella		Tipo mappale	del:
CASTELVETRANO				35	345			
Sub	UBICAZIONE via/piazza	n°civ	Piani	Scala	Int.	DESCRIZIONE		
1	VIA EMILIA		S1-T			Partita speciale A		
2	VIA EMILIA		T-1 2-3			Partita speciale A		
3	VIA EMILIA		T			A02 ABITAZIONI DI TIPO CIVILE		
4	VIA EMILIA		T			A02 ABITAZIONI DI TIPO CIVILE		
5	VIA EMILIA		1			A02 ABITAZIONI DI TIPO CIVILE		
6	VIA EMILIA		1			A02 ABITAZIONI DI TIPO CIVILE		
7	VIA EMILIA		2			A02 ABITAZIONI DI TIPO CIVILE		
8	VIA EMILIA		2			A02 ABITAZIONI DI TIPO CIVILE		
9	VIA EMILIA		3			Partita speciale A		
10	VIA EMILIA		3			Partita speciale A		
11	VIA EMILIA		T-1 2-3			Partita speciale A		
12	VIA EMILIA		T			A02 ABITAZIONI DI TIPO CIVILE		
13	VIA EMILIA		1			A02 ABITAZIONI DI TIPO CIVILE		
14	VIA EMILIA		2			A02 ABITAZIONI DI TIPO CIVILE		
15	VIA EMILIA		S1			C06 STALLE, SCUDERIE, RIMESSE ED AUTORIMESSE		
16	VIA EMILIA		S1			C02 MAGAZZINI E LOCALI DI DEPOSITO, CANTINE E SOFFITTE SE NON UNITE ALL'UNITA' IMMOBILIARE ABITATIVA		
17	VIA EMILIA		S1			C02 MAGAZZINI E LOCALI DI DEPOSITO, CANTINE E SOFFITTE SE NON UNITE ALL'UNITA' IMMOBILIARE ABITATIVA		
18	VIA EMILIA		S1			C02 MAGAZZINI E LOCALI DI DEPOSITO, CANTINE E SOFFITTE SE NON UNITE ALL'UNITA' IMMOBILIARE ABITATIVA		
19	VIA EMILIA		S1			C02 MAGAZZINI E LOCALI DI DEPOSITO, CANTINE E SOFFITTE SE NON UNITE ALL'UNITA' IMMOBILIARE ABITATIVA		
20	VIA EMILIA		S1			C02 MAGAZZINI E LOCALI DI DEPOSITO, CANTINE E SOFFITTE SE NON UNITE ALL'UNITA' IMMOBILIARE ABITATIVA		
21	VIA EMILIA		S1			C02 MAGAZZINI E LOCALI DI DEPOSITO, CANTINE E SOFFITTE SE NON UNITE ALL'UNITA' IMMOBILIARE ABITATIVA		
22	VIA EMILIA		S1			C02 MAGAZZINI E LOCALI DI DEPOSITO, CANTINE E SOFFITTE SE NON UNITE ALL'UNITA' IMMOBILIARE ABITATIVA		
23	VIA EMILIA		S1			C02 MAGAZZINI E LOCALI DI DEPOSITO, CANTINE E SOFFITTE SE NON UNITE ALL'UNITA' IMMOBILIARE ABITATIVA		
24	VIA EMILIA		S1			C02 MAGAZZINI E LOCALI DI DEPOSITO, CANTINE E SOFFITTE SE NON UNITE ALL'UNITA' IMMOBILIARE ABITATIVA		

Unità immobiliari n. 24                      Tributi erariali: 0,00

## Visura telematica

\* Codice Fiscale Validato in Anagrafe Tributaria





# Visura storica per immobile

Situazione degli atti informatizzati dall'impianto meccanografico al 29/06/2016

Data: 29/06/2016 - Ora: 12.44.10 Segue

Visura n.: T144062 Pag: 2

## Situazione dell'unità immobiliare dal 21/06/2000

N.	DATI IDENTIFICATIVI				DATI DI CLASSAMENTO						DATI DERIVANTI DA	
	Sezione	Foglio	Particella	Sub	Zona	Micro	Categoria	Classe	Consistenza	Superficie	Rendita	
	Urbana				Cens.	Zona				Catastale		
1		35	345	7			A/2	7	7,5 vani		Euro 561,65 L. 1.087.500	VARIAZIONE NEL CLASSAMENTO del 21/06/2000 protocollo n. 63203 in atti dal 21/06/2000 VARIAZIONE DI CLASSAMENTO (n. 2816.1/2000)
Indirizzo		, VIA EMILIA LOTTIZZAZIONE INGRASCIOTTA piano: 2 edificio: A;										
Annotazioni		verifica docfa conferma classamento proposto art.1 comma 3 d.m. 701/94 mod.58 partita 1013769										

## Situazione dell'unità immobiliare dal 20/07/1999

COSTITUZIONE del 20/07/1999 in atti dal 20/07/1999 (n. E01421.1/1999)												
N.	DATI IDENTIFICATIVI				DATI DI CLASSAMENTO							DATI DERIVANTI DA
	Sezione Urbana	Foglio	Particella	Sub	Zona Cens.	Micro Zona	Categoria	Classe	Consistenza	Superficie Catastale	Rendita	
1		35	345	7			A/2	7	7,5 vani		L. 1.087.500	COSTITUZIONE del 20/07/1999 in atti dal 20/07/1999 (n. E01421.1/1999)
Indirizzo				, VIA EMILIA LOTTIZZAZIONE INGRASCIOTTA piano: 2 edificio: A;								
Notifica		-					Partita		1013769		Mod.58	-
Annotazioni				classamento proposto (D.M. 701/94)								

## Situazione degli intestati dal 23/10/2000

N.	DATI ANAGRAFICI	CODICE FISCALE	DIRITTI E ONERI REALI
1			(1) Proprieta` per 1/2 in regime di comunione dei beni con LIMA ROSALIA
2			(1) Proprieta` per 1/2 in regime di comunione dei beni con FONTANA FILIPPO
DATI DERIVANTI DA		ISTRUMENTO (ATTO PUBBLICO) del 23/10/2000 Trascrizione in atti dal 02/11/2000 Repertorio n.: 37012 Rogante: LOMBARDO VINCENZO Sede: CASTELVETRANO Registrazione: Sede: COMPRAVENDITA (n. 14747.1/2000)	

## Situazione degli intestati dal 20/07/1999

N.	DATI ANAGRAFICI	CODICE FISCALE	DIRITTI E ONERI REALI
1			(1) Proprieta` fino al 23/10/2000
DATI DERIVANTI DA		COSTITUZIONE del 20/07/1999 in atti dal 20/07/1999 Registrazione: (n. E01421.1/1999)	



Direzione Provinciale di Trapani  
Ufficio Provinciale - Territorio  
Servizi Catastali

## Visura storica per immobile

Situazione degli atti informatizzati dall'impianto meccanografico al 29/06/2016

Data: 29/06/2016 - Ora: 12.44.10    Fine

Visura n.: T144062 Pag: 3

Visura telematica

\* Codice Fiscale Validato in Anagrafe Tributaria

\*\* Si intendono escluse le "superfici di balconi, terrazzi e aree scoperte pertinenziali e accessorie, comunicanti o non comunicanti"  
(cfr. Provvedimento del Direttore dell'Agenzia delle Entrate 29 marzo 2013).

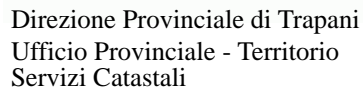

Situazione degli atti informatizzati dall'impianto meccanografico al 04/07/2016

Data: 04/07/2016 - Ora: 11.54.48 Segue

Visura n.: T115777 Pag: 1

## INTESTATI

**Unità immobiliare dal 09/11/2015**

<b>Indirizzo</b>	VIA EMILIA piano: S1;
------------------	-----------------------

<b>Notifica</b>	93756/2001	<b>Partita</b>	-	<b>Mod.58</b>	-
-----------------	------------	----------------	---	---------------	---

<b>Annotazioni</b>	verifica classamento rettifica classamento proposto art.1 comma 3 d.m. 701/94 cls eseguito il 28-03-2000 mod.58 partita 1013769
--------------------	---

**Situazione dell'unità immobiliare dal 20/05/2003**

<b>Indirizzo</b>	, VIA EMILIA piano: S1:
------------------	-------------------------

<b>Notifica</b>	93756/2001	<b>Partita</b>	-	<b>Mod.58</b>	-
-----------------	------------	----------------	---	---------------	---

<b>Annotazioni</b>	verifica classamento rettifica classamento proposto art.1 comma 3 d.m. 701/94 cls eseguito il 28-03-2000 mod.58 partita 1013769
--------------------	---





Direzione Provinciale di Trapani  
Ufficio Provinciale - Territorio  
Servizi Catastali

## Visura storica per immobile

Situazione degli atti informatizzati dall'impianto meccanografico al 04/07/2016

Data: 04/07/2016 - Ora: 11.54.49    Fine

Visura n.: T115777 Pag: 3

Visura telematica

\* Codice Fiscale Validato in Anagrafe Tributaria

# Visura storica per immobile

Data: 28/06/2016 - Ora: 18.38.31 Segue

Visura n.: T318011 Pag: 1

Situazione degli atti informatizzati dall'impianto meccanografico al 28/06/2016

<b>Dati della richiesta</b>	<b>Comune di CASTELVETRANO ( Codice: C286)</b>
<b>Catasto Terreni</b>	<b>Provincia di TRAPANI</b>
	<b>Foglio: 35 Particella: 345</b>

## Area di enti urbani e promiscui dal 15/06/1999

N.	DATI IDENTIFICATIVI			DATI CLASSAMENTO						DATI DERIVANTI DA	
	Foglio	Particella	Sub	Porz	Qualità Classe	Superficie(m²)	Deduz	Reddito			
						ha are ca		Dominicale	Agrario		
1	35	345		-	ENTE URBANO	10 95				TIPO MAPPALE del 15/06/1999 in atti dal 15/06/1999 (n. 1774.1/1999)	
Notifica						Partita		1			
Annotazioni				sr							

## Situazione dell'Immobile dal 15/06/1999

N.	DATI IDENTIFICATIVI			DATI CLASSAMENTO						DATI DERIVANTI DA
	Foglio	Particella	Sub	Porz	Qualità Classe	Superficie(m²)	Deduz	Reddito		
						ha are ca		Dominicale	Agrario	
1	35	345		-	VIGNETO 2	10 95		L. 24.090	L. 8.760	VARIAZIONE GEOMETRICA del 15/06/1999 in atti dal 15/06/1999 (n. 1774.1/1999)
Notifica						Partita		142653		
Annotazioni				comprende le particelle: 191 , 192 , 193						

Nella variazione sono stati soppressi i seguenti immobili:

- foglio 35 particella 191 - foglio 35 particella 192 - foglio 35 particella 193

L'intestazione alla data della richiesta deriva dai seguenti atti:

## Situazione degli intestati dal 15/06/1999

N.	DATI ANAGRAFICI		CODICE FISCALE	DIRITTI E ONERI REALI
1				(1) Proprieta` per 1000/1000 fino al 15/06/1999
<b>DATI DERIVANTI DA</b>		VARIAZIONE GEOMETRICA del 15/06/1999 in atti dal 15/06/1999 Registrazione: (n. 1774.1/1999)		



Direzione Provinciale di Trapani  
Ufficio Provinciale - Territorio  
Servizi Catastali

## Visura storica per immobile

Situazione degli atti informatizzati dall'impianto meccanografico al 28/06/2016

Data: 28/06/2016 - Ora: 18.38.31      Fine

Visura n.: T318011 Pag: 2

**Per ulteriori variazioni richiedere le visure storiche dei seguenti immobili variati o soppressi, originari del precedente:**

- foglio 35 particella 191
- foglio 35 particella 192
- foglio 35 particella 193

Unità immobiliari n. 1

Tributi erariali: Euro 0,90

Visura telematica

\* Codice Fiscale Validato in Anagrafe Tributaria

# Visura storica per immobile

Situazione degli atti informatizzati dall'impianto meccanografico al 28/06/2016

Data: 28/06/2016 - Ora: 18.40.41 Segue

Visura n.: T318694 Pag: 1

<b>Dati della richiesta</b>	<b>Comune di CASTELVETRANO ( Codice: C286)</b>
<b>Catasto Terreni</b>	<b>Provincia di TRAPANI</b>
	<b>Foglio: 35 Particella: 192</b>

## Numero di mappa soppresso dal 15/06/1999

N.	DATI IDENTIFICATIVI			DATI CLASSAMENTO						DATI DERIVANTI DA
	Foglio	Particella	Sub	Porz	Qualità Classe	Superficie(m²)	Deduz	Reddito		
						ha are ca		Dominicale	Agrario	
1	35	192		-	SOPPRESSO	00 00				VARIAZIONE GEOMETRICA del 15/06/1999 in atti dal 15/06/1999 (n. 1774.1/1999)
Notifica						Partita	0			
Annotazioni				unita alle particelle: 345						

La soppressione ha originato e/o variato i seguenti immobili:

- foglio 35 particella 191 - foglio 35 particella 193 - foglio 35 particella 345

## Situazione dell'Immobile dal 04/02/1992

N.	DATI IDENTIFICATIVI			DATI CLASSAMENTO					DATI DERIVANTI DA	
	Foglio	Particella	Sub	Porz	Qualità Classe	Superficie(m²)	Deduz	Reddito		
						ha are ca		Dominicale	Agrario	
1	35	192		-	VIGNETO 2	03 65		L. 8.030	L. 2.920	FRAZIONAMENTO in atti dal 04/02/1992 (n. 301.1/1980)
<b>Notifica</b>						<b>Partita</b>	21231			

Sono stati inoltre variati i seguenti immobili:

- foglio 35 particella 93 - foglio 35 particella 154 - foglio 35 particella 155 - foglio 35 particella 156 - foglio 35 particella 157 - foglio 35 particella 158 - foglio 35 particella 159 - foglio 35 particella 160 - foglio 35 particella 161 - foglio 35 particella 162 - foglio 35 particella 163 - foglio 35 particella 164 - foglio 35 particella 165 - foglio 35 particella 166 - foglio 35 particella 167 - foglio 35 particella 168 - foglio 35 particella 169 - foglio 35 particella 170 - foglio 35 particella 171 - foglio 35 particella 172 - foglio 35 particella 173 - foglio 35 particella 174 - foglio 35 particella 175 - foglio 35 particella 176 - foglio 35 particella 177 - foglio 35 particella 178 - foglio 35 particella 179 - foglio 35 particella 180 - foglio 35 particella 181 - foglio 35 particella 182 - foglio 35 particella 183 - foglio 35 particella 184 - foglio 35 particella 185 - foglio 35 particella 186 - foglio 35 particella 187 - foglio 35 particella 188 - foglio 35 particella 189 - foglio 35 particella 190 - foglio 35 particella 191 - foglio 35 particella 193 - foglio 35 particella 194 - foglio 35 particella 195 - foglio 35 particella 196 - foglio 35 particella 197 - foglio 35 particella 198 - foglio 35 particella 199 - foglio 35 particella 200 - foglio 35 particella 201 - foglio 35 particella 202 - foglio 35 particella 203 - foglio 35 particella 204 - foglio 35 particella 205 - foglio 35 particella 206 - foglio 35 particella 207 - foglio 35 particella 208 - foglio 35 particella 209 - foglio 35 particella 210 - foglio 35 particella 211 - foglio 35 particella 212 - foglio 35 particella 213 - foglio 35 particella 214 - foglio 35 particella 215 - foglio 35 particella 216 - foglio 35 particella 217 - foglio 35 particella 218 - foglio 35 particella 219 - foglio 35 particella 220 - foglio 35 particella 221 - foglio 35 particella 222 - foglio 35 particella 223 - foglio 35 particella 224 - foglio 35 particella 225 - foglio 35 particella 226 - foglio 35 particella 227 - foglio 35 particella 228 - foglio 35 particella 229 - foglio 35 particella 230 - foglio 35 particella 231 - foglio 35 particella 232 - foglio 35 particella 233 - foglio 35 particella 234 - foglio 35 particella 235 - foglio 35 particella 236 - foglio 35 particella 237 - foglio 35 particella 238 - foglio 35 particella 239 - foglio 35 particella 240 - foglio 35 particella 241 - foglio 35 particella 242 - foglio 35 particella 243 - foglio 35 particella 244 - foglio 35 particella 245 - foglio 35 particella 246



# Visura storica per immobile

Data: 28/06/2016 - Ora: 18.40.43

Segue

Visura n.: T318694 Pag: 2

Situazione degli atti informatizzati dall'impianto meccanografico al 28/06/2016

## Situazione degli intestati dal 15/01/1997

N.	DATI ANAGRAFICI	CODICE FISCALE	DIRITTI E ONERI REALI
1			(1) Proprieta` per 1000/1000 fino al 15/06/1999
<b>DATI DERIVANTI DA</b>		ISTRUMENTO (ATTO PUBBLICO) del 15/01/1997 Voltura in atti dal 11/11/1998 Repertorio n.: 24971 Rogante: LOMBARDO VINCENZO Sede: CASTELVETRANO Registrazione: (n. 1991.1/1997)	

## Situazione degli intestati dal 29/01/1981

N.	DATI ANAGRAFICI	CODICE FISCALE	DIRITTI E ONERI REALI
1			fino al 15/01/1997
<b>DATI DERIVANTI DA</b>		ISTRUMENTO (ATTO PUBBLICO) del 29/01/1981 Voltura in atti dal 04/02/1992 Repertorio n.: 20371 Rogante: BARRACCO G Sede: CASTELVETRANO Registrazione: Sede: CASTELVETRANO Volume: 178 n: 747 del 28/02/1981 (n. 3787.1/1981)	

## Situazione degli intestati dal 04/02/1992

N.	DATI ANAGRAFICI	CODICE FISCALE	DIRITTI E ONERI REALI
1			PER I PROPRI DIRITTI fino al 29/01/1981
2			PROPRIETARIO PER 1/4 E USUF PARZ fino al 29/01/1981
3	E		(1) Proprieta` per 2/4 fino al 29/01/1981
4			Comproprietario per 1/4 fino al 29/01/1981
<b>DATI DERIVANTI DA</b>		Frazionamento in atti dal 04/02/1992 )	

## Situazione dell'immobile che ha originato il precedente dal 04/02/1992

N.	DATI IDENTIFICATIVI			DATI CLASSAMENTO					DATI DERIVANTI DA	
	Foglio	Particella	Sub	Porz	Qualità Classe	Superficie(m²)	Deduz	Reddito		
						ha are ca		Dominicale	Agrario	
1	35	93		-	VIGNETO 2	6 68 40		L. 1.470.480	L. 534.720	FRAZIONAMENTO in atti dal 04/02/1992 (n. 101.1/1978)
<b>Notifica</b>					<b>Partita</b>	21231				

Sono stati inoltre variati i seguenti immobili:

- foglio 35 particella 152

## Situazione dell'Immobile dall'impianto meccanografico

N.	DATI IDENTIFICATIVI			DATI CLASSAMENTO					DATI DERIVANTI DA	
	Foglio	Particella	Sub	Porz	Qualità Classe	Superficie(m²)	Deduz	Reddito		
						ha are ca		Dominicale	Agrario	
1	35	93		-	VIGNETO 2	11 78 40		L. 2.592.480	L. 942.720	Impianto meccanografico del 02/06/1977

# Visura storica per immobile

Situazione degli atti informatizzati dall'impianto meccanografico al 28/06/2016

Data: 28/06/2016 - Ora: 18.40.43 Fine

Visura n.: T318694 Pag: 3

Notifica		Partita	21231		
----------	--	---------	-------	--	--

L'intestazione alla data della richiesta deriva dai seguenti atti:

## Situazione degli intestati dal 28/11/1978

N.	DATI ANAGRAFICI	CODICE FISCALE	DIRITTI E ONERI REALI
1			(1) Proprieta` per 1000/1000 fino al 01/01/1994
DATI DERIVANTI DA		ISTRUMENTO (ATTO PUBBLICO) del 28/11/1978 Voltura in atti dal 04/02/1992 Repertorio n.: 17215 Rogante: G BARRACCO Sede: CASTELVETRANO Registrazione: Sede: CASTELVETRANO Volume: 168 n: 3296 del 15/12/1978 (n. 215.1/1979)	

## Situazione degli intestati dall'impianto meccanografico

N.	DATI ANAGRAFICI	CODICE FISCALE	DIRITTI E ONERI REALI
1			PER I PROPRI DIRITTI fino al 28/11/1978
2			PROPRIETARIO PER 1/4 E USUF PARZ fino al 28/11/1978
3			Comproprietario per 1/4 fino al 28/11/1978
4			(1) Proprieta` per 2/4 fino al 28/11/1978
DATI DERIVANTI DA		Impianto meccanografico del 02/06/1977	

Unità immobiliari n. 1

Tributi erariali: Euro 0,90

Visura telematica

\* Codice Fiscale Validato in Anagrafe Tributaria